

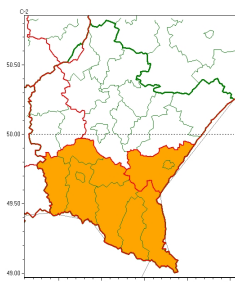

Zasięg ostrzeżeń w województwie

Intensywne opady śniegu  
2023-04-06 10:34



Opady marznące  
2023-04-06 10:34

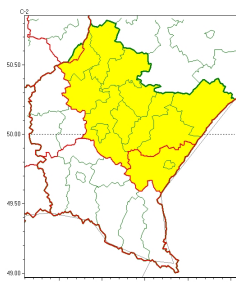

Opady śniegu  
2023-04-06 10:34

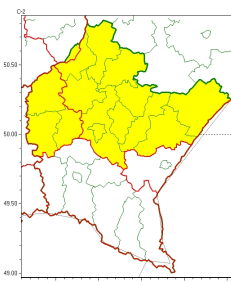

Przymrozki  
2023-04-06 10:34

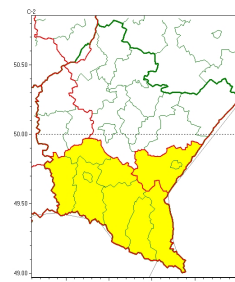

**WOJEWÓDZTWO PODKARPACKIE**  
**OSTRZEŻENIA METEOROLOGICZNE ZBIORCZO NR 78**  
**WYKAZ OBLICZONYCH CYCH OSTRZEŻEŃ**  
**o godz. 10:34 dnia 06.04.2023**

Zjawisko/Stopień zagrożenia	Opady marznące/1
Obszar (w nawiasie numer ostrzeżenia dla powiatu)	powiaty: jarosławski(32), kolbuszowski(33), leżajski(33), lubaczowski(31), łaczkowski(33), niemiński(33), przemyski(27), Przemyski I(27), przeworski(32), rzeszowski(33), Rzeszów(33), stalowowolski(33), Tarnobrzeg(32), tarnobrzeski(33)
Ważność	od godz. 10:45 dnia 06.04.2023 do godz. 13:30 dnia 06.04.2023
Prawdopodobieństwo	80%
Przebieg	Miejscami wystąpi i nadal prognozowane są słabe opady marznącego deszczu lub mawki powodujące gołolędy.
SMS	IMGW-PIB OSTRZEŻEGA: MARZNIĄCE OPADY/1 podkarpackie (14 powiatów) od 10:45/06.04 do 13:30/06.04.2023 marznące opady, drogi liskie. Dotyczy powiatów: jarosławski, kolbuszowski, leżajski, lubaczowski, łaczkowski, niemiński, przemyski, Przemyski I, przeworski, rzeszowski, Rzeszów, stalowowolski, Tarnobrzeg i tarnobrzeski.
RSO	Woj. podkarpackie (14 powiatów), IMGW-PIB wydał ostrzeżenie pierwszego stopnia o opadach marzących
Uwagi	Brak.
Zjawisko/Stopień zagrożenia	Opady śniegu/1
Obszar (w nawiasie numer ostrzeżenia dla powiatu)	powiaty: Tarnobrzeg(31)
Ważność	od godz. 11:00 dnia 06.04.2023 do godz. 20:00 dnia 06.04.2023
Prawdopodobieństwo	75%
Przebieg	Prognozowane są opady śniegu, powodujące przyrost pokrywy śnieżnej miejscami o około 5 cm.
SMS	IMGW-PIB OSTRZEŻEGA: ŚNIEG/1 podkarpackie (1 powiat) od 11:00/06.04 do 20:00/06.04.2023 przyrost pokrywy 5 cm. Dotyczy powiatów: Tarnobrzeg.



<b>RSO</b>	Woj. podkarpackie (1 powiat), IMGW-PIB wydał ostrzeżenie pierwszego stopnia o opadach niegu
<b>Uwagi</b>	Brak.
<b>Zjawisko/Stopień zagrożenia</b>	Intensywne opady niegu/2
<b>Obszar (w nawiasie numer ostrzeżenia dla powiatu)</b>	powiaty: bieszczadzki(44), brzozowski(29), jasielski(40), Krosno(36), krośnieński(40), leski(44), przemyski(26), Przemyśl(26), sanocki(45), strzykowski(29)
<b>Ważność</b>	od godz. 06:00 dnia 06.04.2023 do godz. 06:00 dnia 07.04.2023
<b>Prawdopodobieństwo</b>	80%
<b>Przebieg</b>	Prognozowane są opady niegu, okresami o natężeniu umiarkowanym, powodujące miejscami przyrost pokrywy śnieżnej do około 25 cm.
<b>SMS</b>	IMGW-PIB OSTRZEŻENIE: NIEG/2 podkarpackie (10 powiatów) od 06:00/06.04 do 06:00/07.04.2023 przyrost pokrywy miejscami do 25 cm. Dotyczy powiatów: bieszczadzki, brzozowski, jasielski, Krosno, krośnieński, leski, przemyski, Przemyśl, sanocki i strzykowski.
<b>RSO</b>	Woj. podkarpackie (10 powiatów), IMGW-PIB wydał ostrzeżenie drugiego stopnia o intensywnych opadach niegu
<b>Uwagi</b>	Brak.
<b>Zjawisko/Stopień zagrożenia</b>	Opady niegu/1
<b>Obszar (w nawiasie numer ostrzeżenia dla powiatu)</b>	powiaty: dębicki(31), jarosławski(31), kolbuszowski(32), leżajski(32), lubaczowski(30), Łańcut(32), mielecki(33), niżański(32), przeworski(31), ropczycko-sędziszowski(31), rzeszowski(32), Rzeszów(32), stalowowolski(32), tarnobrzeski(32)
<b>Ważność</b>	od godz. 04:00 dnia 06.04.2023 do godz. 18:00 dnia 06.04.2023
<b>Prawdopodobieństwo</b>	80%
<b>Przebieg</b>	Prognozowane są opady niegu, powodujące miejscami przejściowe utworzenie się pokrywy śnieżnej do 10 cm.
<b>SMS</b>	IMGW-PIB OSTRZEŻENIE: NIEG/1 podkarpackie (14 powiatów) od 04:00/06.04 do 18:00/06.04.2023 przyrost pokrywy do 10 cm. Dotyczy powiatów: dębicki, jarosławski, kolbuszowski, leżajski, lubaczowski, Łańcut, mielecki, niżański, przeworski, ropczycko-sędziszowski, rzeszowski, Rzeszów, stalowowolski i tarnobrzeski.
<b>RSO</b>	Woj. podkarpackie (14 powiatów), IMGW-PIB wydał ostrzeżenie pierwszego stopnia o opadach niegu
<b>Uwagi</b>	Brak.
<b>Zjawisko/Stopień zagrożenia</b>	Przymrozki/1
<b>Obszar (w nawiasie numer ostrzeżenia dla powiatu)</b>	powiaty: bieszczadzki(43), brzozowski(28), jasielski(39), Krosno(35), krośnieński(39), leski(43), przemyski(25), Przemyśl(25), sanocki(44), strzykowski(28)
<b>Ważność</b>	od godz. 15:00 dnia 03.04.2023 do godz. 10:00 dnia 07.04.2023
<b>Prawdopodobieństwo</b>	80%



<b>Przebieg</b>	Prognozowany jest spadek temperatury powietrza w nocy poniżej 0°C. Temperatura minimalna wyniesie od -5°C do -1°C, przy gruncie od -7°C do -2°C, w nocy 03/04.04 i 04/05.04 lokalnie -8°C i przy gruncie około -10°C. Temperatura maksymalna w dzień od -1°C do 4°C, tylko 04.04 i 05.04 lokalnie -3°C.
<b>SMS</b>	IMGW-PIB OSTRZEGA: PRZYMROZKI/1 podkarpackie (10 powiatów) od 15:00/03.04 do 10:00/07.04.2023 temp. min -5st., lok. -8st.; przy gruncie -7st., lok. -10st. Dotyczy powiatów: bieszczadzki, brzozowski, jasielski, Krosno, krośnieński, leski, przemyski, Przemyski I, sanocki i strzykowski.
<b>RSO</b>	Woj. podkarpackie (10 powiatów), IMGW-PIB wydał ostrzeżenie pierwszego stopnia o przymrozkach
<b>Uwagi</b>	Brak.
<p>Opracowanie niniejsze i jego format, jako przedmiot prawa autorskiego podlega ochronie prawnej, zgodnie z przepisami ustawy z dnia 4 lutego 1994r o prawie autorskim i prawach pokrewnych (dz. U. z 2006 r. Nr 90, poz. 631 z późn. zm.). Wszelkie dalsze udostępnianie, rozpowszechnianie (przedruk, kopiowanie, wiadomości sms) jest dozwolone wyłącznie w formie dosłownej z bezwzględnym wskazaniem źródła informacji tj. IMGW-PIB.</p>	